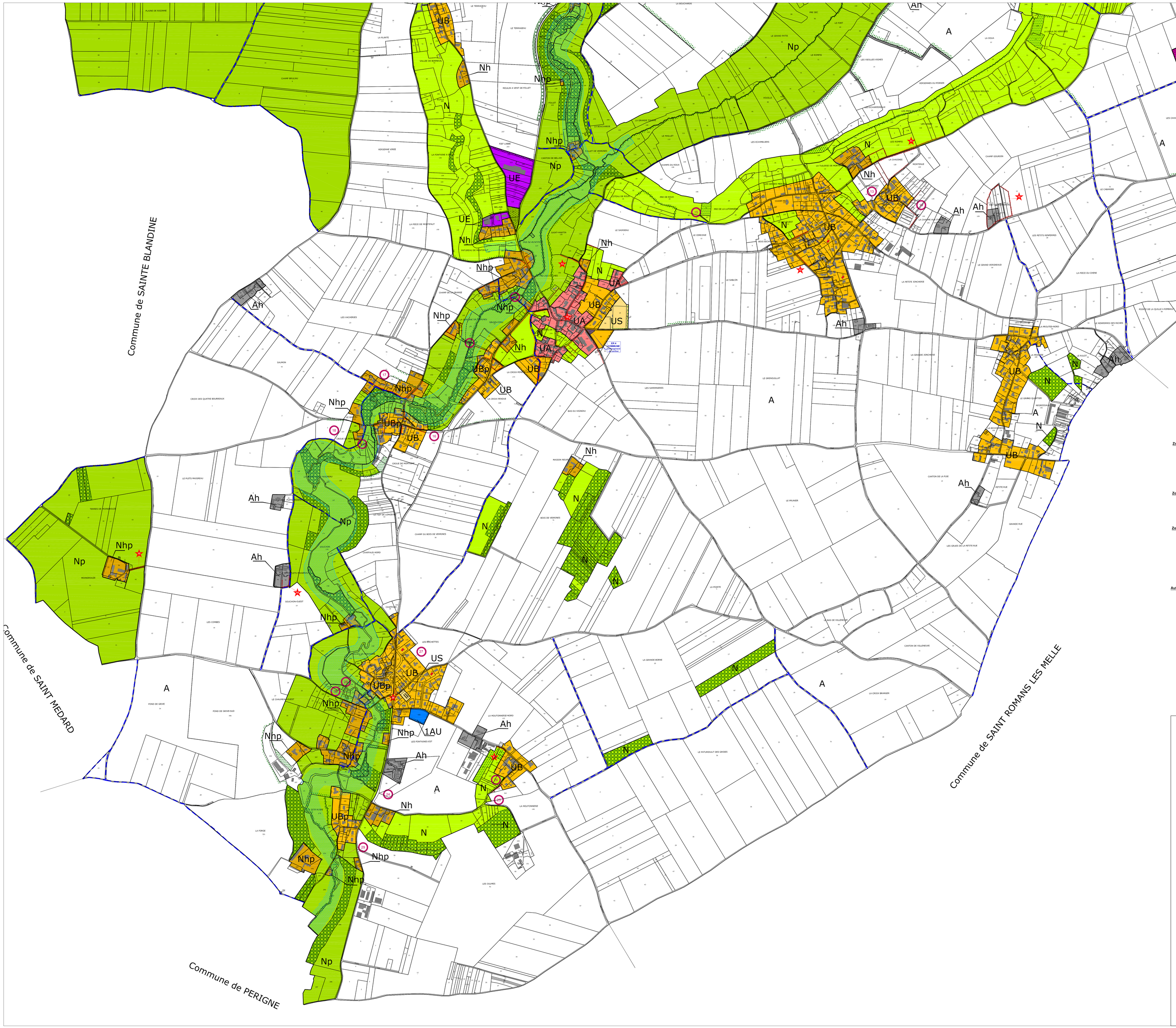

LEGENDE

Zones urbaines

- UA — ZONE URBAINE DENSE ANCIENNE
- UB — ZONE URBAINE DENSE DE FAUBOURGS OU DES VILLAGES ANCIENS
- UBp — ZONE URBAINE DES VILLAGES DANS LES SECTEURS PROTEGES (NATURA 2000)
- UC — ZONE URBAINE DE LA PERIPHERIE DU BOURG ANCIEN
- US — ZONE URBAINE D'EQUIPEMENTS
- UE — ZONE URBAINE ECONOMIQUE
- UEa — SECTEUR A DOMINANTE ARTISANALE
- UEc — SECTEUR A DOMINANTE COMMERCIALE
- UEi — SECTEUR A DOMINANTE INDUSTRIELLE

Zones à urbaniser

- 1AU — ZONE A URBANISER A COURT ET MOYEN TERME DESTINEE A L'ACCUEIL D'HABITAT
- 2AU — ZONE A URBANISER A LONG TERME
- 1AUEa — ZONE A URBANISER A COURT ET MOYEN TERME DESTINEE A L'ACCUEIL D'ACTIVITES ARTISANALES...
- 1AUEc — ZONE A URBANISER A COURT ET MOYEN TERME DESTINEE A L'ACCUEIL D'ACTIVITES COMMERCIALES...
- 1AUEi — ZONE A URBANISER A COURT ET MOYEN TERME DESTINEE A L'ACCUEIL D'ACTIVITES INDUSTRIELLES...

Zone agricole

- A — ZONE AGRICOLE
- Ah — SECTEUR D'HABITAT ISOLE EN ZONE AGRICOLE
- Al — SECTEUR AGRICOLE INCONSTRUCTIBLE (sensibilité paysagère)

Zone naturelle

- N — ZONE NATURELLE
- NP — ZONE NATURELLE PROTEGEE (NATURA 2000)
- Nc — ZONE NATURELLE DE LOISIRS
- Nh — SECTEUR D'HABITAT ISOLE EN ZONE NATURELLE
- Nhp — SECTEUR D'HABITAT ISOLE EN ZONE NATURELLE PROTEGEE (NATURA 2000)
- Nsm — SECTEUR DESTINE A LA PRATIQUE DES SPORTS MOTORISES

Autres éléments

- ESPACE BOISE CLASSE
- ESPACE A PLANTER
- EMPLACEMENT RESERVE
- RETRAIT DANS LE CADRE D'APPLICATION DE L'ARTICLE L.111-1-4 DU CODE DE L'URBANISME LE LONG DES VOIES CLASSEES A GRANDE CIRCULATION
- FAISCEAU DE NUISANCE SONORE GENERE PAR LA RD 948
- SECTEUR SOUMIS AU RISQUE D'INONDATION (ATLAS DES ZONES INONDABLES DE LA SOOTONNE)
- CHEMINS INCRITS AU PDIPR
- RECENSEMENT DANS LE CADRE DE L'APPLICATION DE L'ARTICLE L.123-1-7 DU CODE DE L'URBANISME
  - MURETS
  - ELEMENTS DU PETIT PATRIMOINE (Croix, ponts, lavoirs...)
- TRAME BOCAGERE ET RIPISYLVE

COMMUNE de **Celles-sur-Belle**

PLAN LOCAL D'URBANISM

Z O N A G E

1/5000

PIECE N°4.1 Sud

P.L.U.	PRESCRIT	ARRETE	APP
REVISION *(POS/PLU)*	27/10/2007	7/06/2012	11
REVISION			
MODIFICATION			

VU POUR ETRE ANNEXE A LA DECISION MUNICIPALE
EN DATE DU : *Le Maire :*

Etudié par :

Place du Marché - 17610 SAINT-SAUVANT
05 46 91 46 05 - uh@wanadoo.fr